京都 水の者

431号

2015．1

京都市左京区岡崎円勝寺町1の11
電話　771－7281（代表）
FAX　761－8729

一般社団法人京都市公認水道協会
京都府管工事工業協同組合

目　　次

○「新年挨拶」加藤　栄次郎 …… 1
○「京都から真の地方創生の実現を」山田　啓二 …… 3
○「住んでよし、子育てしてよし、学んでよし、訪れてよしのまちづくり」
　　門川　大作 …… 5
○「新年のごあいさつ」水田　雅博 …… 7
○世相漫歩「有権者と政治の距離」 …… 9
○「猫の風ちゃん」山形　幸子 …… 10
○『漢字』宮崎　俊彦 …… 12
○パズル「碁石パズル・変な計算」⑮⑨　早川　嘉美 …… 13
○新年賀詞交歓会 …… 14
○青年会ページ …… 15
○管工会 …… 17
○協会・組合通信 …… 19
○協会・組合近況報告 …… 19
○今月の歌「むすんでひらいて」 …… 20
○編集後記 …… 20

表　紙　写　真

第31回写真コンクール作品（テーマ「やすらぎ」）
金　賞　　中村　守福（㈱ナカムラ工業）
（寸評）　東福寺山内のお地蔵さん。
今年のテーマは「やすらぎ」難しいテーマだという意見もありました。しかし、私たちの周りにはいろいろと「やすらぎ」を与えてくれるもの、シーンがいっぱいありますね。今年は見事に見つけて表現されました。東福寺内のお寺のお地蔵さんだそうです。寄り添って何とも言えない幸せそうな表情のお地蔵さんです。それを素直に正面からきちんと写されています。写真技術を駆使した写真よりも、ホント素直に表現されると、ストレートに見る人の心に訴えてきますね。

謹　賀　新　年

一般社団法人京都市公認水道協会

顧　問	城　博之
〃	鈴木憲夫
〃	中村圭一
会　長	加藤栄次郎
副会長	津田彰眞
専務理事	三露俊廣
理　事	奥村昇三
〃	馬場博嗣
〃	九野里高史
〃	髙田昌英
〃	豊嶋一俊
〃	本田博志
〃	小林靖生
〃	安田浩治
〃	林　博之
〃	竹村清保
〃	大島慎太郎
〃	山本真義
監　事	吉田昌弘
〃	加藤友成
〃	宮尾勝己
〃	山﨑俊雅

京都府管工事工業協同組合

顧　問	城　博之
〃	鈴木憲夫
〃	中村圭一
理事長	加藤栄次郎
副理事長	津田彰眞
専務理事	三露俊廣
理　事	馬場博嗣
〃	九野里高史
〃	髙田昌英
〃	豊嶋一俊
〃	本田博志
〃	小林靖生
〃	林　博之
〃	萩原嘉樹
〃	中村守福
〃	西村一史
〃	矢島耕治
〃	金田俊彦
監　事	宮崎俊彦
〃	堀川清忠
〃	竹中雅子
〃	向井　猛

【平成27年 年頭あいさつ】

新　年　挨　拶

一般社団法人京都市公認水道協会
会　長　**加　藤　栄　次　郎**
京都府管工事工業協同組合
理事長　**加　藤　栄　次　郎**

新年あけましておめでとうございます。

皆様におかれましては、お健やかに新年をお迎えのこととお慶び申しあげます。

平素は、一般社団法人京都市公認水道協会・京都府管工事工業協同組合の運営に格別のご協力とご理解を賜り、心より感謝申し上げます。

昨年を顧みますと、当協会は一般社団法人として2年目を迎えました。会員・組合員の皆様の力強いご協力により特に大きな混乱もなく無事に事業展開できましたことをご報告申し上げ、改めて「命の水に携わる指定業者」としての誇りと責任感を共有し、「ライフラインを守る指定業者の団体」として継承できましたことに感謝申し上げたいと存じます。

さて、経済情勢は低迷する日本経済のデフレからの脱出を図るための成長戦略が功を奏し、順調に景気回復の一途を辿るよう推移してきましたが、昨年4月の消費税増税（8%に改正される）を境に個人消費の大幅な落ち込みを招き、景気の上昇気流は一転下降傾向を辿り、4月以降の日本経済の落ち込みが深刻なものとなりました。結果、平成27年10月から予定されていた消費税10%への再増税は1年6か月延期が決定され、衆議院は解散の道程を辿ることになりました。第二次安倍内閣が発足した時には、国会のねじれ現象が解消され安定した政策運営が可能となったことを受け、当分の間国政選挙がないことや消費税率の引き上げ決断は、海外や産業界から評価を得られ景気回復に大きな期待が寄せられましたが小休止を余儀なくされる結果となりました。

解散後の選挙結果においては、アベノミクスの頓挫にも繋がることが懸念され、消費税の再増税の延期は安定財源の確保の裏付けを欠くことになり、社会保障制度の充実策が実質棚上げされることも懸念されました。また、外交問題（尖閣諸島、竹島、北方領土などアジアの隣国との問題、中国船の珊瑚密漁等）、安全保障・防衛問題（米軍基地問題、集団的自衛権の賛否等）、原発の再稼働、TPPへの本格的参加など、我が国には大きな問題が山積されています。

東日本大震災復興から3年10ヶ月近くが経過しましたが、新政府には震災復興はもちろん、更なる景気対策、雇用対策、環境対策、社会保障、外交防衛問題等を含め対応を大いに期待するものであります。

ところで、昨年10月末日をもって、上下水道局 丸太町営業所に派遣していました協会嘱託員の出向を廃止致しました。また、上下水道局では平成27年度から営業所の再編（統廃合）が実施され、現在ある9営業所は27年度に7営業所、28年度に6営業所、29年度に5営業所、30年度以降は4営業所に統合されます。同時に平成27年度から給水工事関係業務が南北2か所の水道管路管理センターに移管、集約されます。並行して、永年にわたり上下水道局に派遣していました協会嘱託員の出向を全面廃止致します。会員の皆様には大変ご不便をお掛け致しますが、何卒ご了承賜りますようお願い申し上げます。

なお、平成27年度からの営業所及び水道管路管理センターでの取り扱い等につきましては、詳細が決定次第ご報告申し上げますので合わせてご理解とご協力賜わりますようお願い申し上げます。

世界中で自然災害が後を絶ちません。昨年の「台風」「集中豪雨」「洪水」「竜巻」など世界各地の異常気象は、地球温暖化により地球の環境に大きな変化が起こっていることを訴えかけています。日本各地では記録的大雨が観測され、広島市の大規模土砂災害、京都府では福知山市の浸水等々、また、御嶽山の火山噴火で多くの尊い命が奪われました。長野県北部では震度6弱の地震が発生し大きな被害がもたらされました。

当協会、組合では「市民のライフラインを守る指定業者の団体」として防災に対する備えの重要性を再確認しながら継続して研修会等取り組みを進めてきました。安心、安全のまち京都を目指して、今後も引き続き災害時における体制の確立強化に努めてまいります。

今年は未歳です。羊の群れが、先導者によって新しい草原に導かれるように、我々は、一人一人が優れた先導者となり業界の輝かしい未来へ向け、共に連係して歩んで行くことが出来る強固な体制を構築し、その連繋を絆に先へ先へと進んでまいります。そして、基本理念となる「市民のライフラインを守る指定業者の団体」として、今後も皆様と共に前向きに努力を重ねる覚悟です。どうか皆様の暖かいご指導とご鞭撻をお願い申し上げます。

結びに、皆様方のご多幸をお祈り申し上げまして、新年のご挨拶とさせていただきます。

京都から真の地方創生の実現を

京都府知事　**山　田　啓　二**

組合員の皆さま、あけましておめでとうございます。

昨年の春、多くの皆さまからご信託を賜り、府政のかじ取りを引き続き担わせていただくことになりました。皆さまからいただいた期待を胸に、全力を尽くして京都府政を推進してまいりますので、府政に対するお力添えをよろしくお願い申し上げます。

社会は大きな転換期に

昨年は、未来に向かっての課題が明確になった年でした。「平成26年8月豪雨」をはじめ、気候変動の影響により京都は3年連続の甚大な災害に見舞われました。改めて被害を受けられた皆さまにお見舞いを申し上げます。府は、一日も早い復旧と将来にわたっての安全確保対策に、国・市町村と連携し全力を挙げて取り組んでいるところでありますが、「経験したことの無い」や「史上最大」という表現が毎回のように繰り返される現状を見ると、もう一段階上の根本的な防災対策が大きな課題になっていると思います。

また昨年、私が会長を務める全国知事会で「少子化非常事態宣言」の決議を行いましたが、地方消滅とまで言われる少子化の問題も高齢化の進展と併せて一刻の猶予もならない状況にあり、婚活から出産、子育て、雇用問題まで、幅広い分野で抜本的な対策を講じなければなりません。

さらに、東京一極集中の是正や中小企業・農林水産業の振興、環境・エネルギー問題など、今、日本社会は大きな転換期に来ており、これまでの対応では解決できない課題を多く抱えています。従来の制度や政策を大きく超えた発想やスピード感をもった新たな施策により「新しい安心」を創出していかなければなりません。

大交流時代の実現へ

ただ、一方で京都の観光客数は大幅な回復を見せ、植物園は近年最高の入園者数を記録し、「海の京都」観光圏に認定された府北部5市2町で開催された「海フェスタ京都」では140万人を超える方々にご来場いただきました。

京都府立医科大学、京都府立大学及び京都工芸繊維大学の3大学による全国初の教養教育

共同化施設が完成し、豊かな人材育成・交流拠点として活動を始め、学研地域にも企業の立地が相次ぎ、「けいはんなオープンイノベーションセンター（KICK）」（旧「私のしごと館」）も動き始めました。

さらに今年は、悲願であった京都縦貫自動車道が全線開通し、高速道路の整備が大きな節目を迎えます。また、京都舞鶴港の整備やJR奈良線の複線化事業など、京都がこれまで取り組んできた基盤整備が大きな成果を上げつつあります。これらの整備された交流基盤の上に、「海の京都」、「森の京都」、「お茶の京都」や15の「みやこ構想」の花を咲かせ、文化・スポーツ、学術・研究、産業などあらゆる分野で「新たな交流」を進める「世界の交流首都・京都」が姿を現しつつあります。

とりわけ今年は、本阿弥光悦が鷹峯の地で光悦村を開いてから400年の節目の年。オール京都の力を結集した「琳派400年記念祭」で、着物や工芸品など伝統産業の復権を目指すとともに、「PARASOPHIA：京都国際現代芸術祭2015」と併せて京都の文化新時代を築き上げていきます。

真の地方創生を目指して

これまでの安心を超える「新たな安心」の創出、北から南まで京都の資源と魅力を活かした「新たな交流」により、府民の皆さまと力を合わせて京都の未来を切り開いていきたいと思います。「少子化対策」、「東京一極集中の是正」、「地域活性化」という地方創生を進めるためにも、京都から安心と交流をつくり出し、お互いが支え合う地域社会を築いていく。京都には、それを可能にする力があります。今こそ、私たちの持つ「京都力」を結集し、真の「地方創生」をつくり上げていきましょう。

この一年の、皆さまのご健勝とご多幸を心からお祈り申し上げます。

住んでよし、子育てしてよし、学んでよし、訪れてよしのまちづくり

京都市長　門　川　大　作

明けましておめでとうございます。

この一年の皆様のご多幸を心からお祈り申し上げます。

振り返れば昨年も、市民の皆様のご尽力の下に京都の未来のまちづくりが大きく前進した年でした。

京都が世界一の観光人気都市に。世界的に最も影響力を持つ旅行誌の読者投票での栄冠。

美しさを増す景観、看板。「看板等も綺麗になり、京都のまちが更に美しくなりましたね」。よくそんな声をいただきます。

盛り上がる「京都マラソン」。2019年のラグビーワールドカップも西京極への招致に全力。

「歩くまち・京都」、公共交通優先化の取組。四条通の歩道拡幅、京都駅南口駅前再整備が着工。

祇園祭後祭の復活、大船鉾の復興。各地の祭りも活気を増しています。

ゾウ４頭を迎え更に進む動物園再整備と地域の活性化など、地域資源を一層生かす取組が各地で。

和食・日本酒の人気上昇。

産学公連携による新産業の創出。

区役所を中心とした市民参加事業が活発に。

市バス・地下鉄の利便性向上と大幅な増客。

保育所待機児童ゼロの実現をはじめ子育て支援、教育、地域に根差した介護・医療も着実に前進。

ごみ減量４割減を実現、さらに半減へ。「雑がみ」の分別・リサイクルなど新たな挑戦。

地域・保護者の方々のご参加の下、学校教育が進展。

増加する大学生、留学生。

台風・豪雨など厳しい災害もありましたが、消防団、水防団、自治会、自主防災会、社会福祉協議会などの皆様の「自分たちのまちは自分たちで守る」との高いお志、地域力に改めて感服。深謝。

この６年で２割近い職員を削減、190億円の年間人件費を削減するなど行財政改革を断行。

福祉や教育の充実、安心安全の取組を推進。

市税収入がピーク時の１割減で下げ止まったままなど、厳しい市政運営が続きます。しかし、借金（市債残高）を減らし、更なる改革で京都の未来を築きます。鉄道博物館、ロームシアター京都、美術館再整備構想、崇仁地域への市立芸大移転、琳派400年やパラソフィア（京都国際現代芸術祭）など、本年も未来への飛躍の土台となる取組が盛りだくさん。住んでよし、子育てしてよし、学んでよし、訪れてよしの「世界一安心安全な、やさしさあふれるおもてなしのまち」を力強く目指してまいります。

新年のごあいさつ

京都市公営企業管理者
上下水道局長　**水　田　雅　博**

新年、明けましておめでとうございます。

京都市公認水道協会・京都府管工事工業協同組合の皆様方におかれましては、輝かしい平成27年の新春をつつがなくお迎えのこととお慶び申し上げます。

会長・理事長の加藤栄次郎様はじめ、会員・組合員の皆様におかれましては、京都市民の皆様にとって貴重なライフラインであります上下水道を守り、支えていくため、京都市の上下水道事業推進に多大なる御理解と御協力を賜っておりますことに対しまして、心から感謝申しあげます。

加えて、市民の皆様からの様々なご依頼に対し、常に誇りある高い技術力と丁寧な対応をもってお応えいただいている、貴協会・組合の皆様方に敬意を表する次第でございます。

さて、近年は、台風や局地的な集中豪雨など、雨による災害が頻発しておりますが、京都市では、河川改修と雨水幹線整備を大きな2つの柱として、平成22年度に策定した「雨に強いまちづくり推進計画」のもと、関係局区が一丸となって浸水被害の最小化に向けて、治水対策・浸水対策を推進しております。

また、京都市上下水道局では、災害に強い上下水道を構築し、安全・安心な市民生活を実現するため、10年間の本市上下水道事業の経営戦略の柱である「京（みやこ）の水ビジョン」の後期5箇年の経営プランとして、平成25年度から「中期経営プラン（2013-2017）」をスタートしております。その中の重点項目の一つに「災害対策の強化」を掲げ、雨に強く安心できる浸水対策として、京都駅や山科駅周辺等の地下街等を有する地区の雨水幹線の整備や、新川流域等の河川整備等と連携した総合的な治水対策を推進し、浸水被害の低減に努めております。

本年は、「阪神・淡路大震災」から20年目を迎えました。その教訓を踏まえて平成18年に締結した「災害等における応急対策の協力に関する協定」による協力体制を維持し、未曽有の災害に備えた万全の体制を整えるためには、京都市の水道創設以来、今日までの長い道のりを共に歩み、市民生活に欠かすことのできない「命の水」を守っていただいている貴協会・組合の皆様方の御力が欠かせません。

また、本年も貴協会・組合の皆様方が、かけがえのないパートナーであるとの認識のもと、

職員全員が一丸となって、先人達が築きあげた市民の皆様の貴重なライフラインである上下水道を守り、未来に繋げてまいりますので、引き続き御理解と御協力を賜りますようお願い申し上げます。

結びに、貴協会・組合のますますの御発展と会員・組合員の皆様方の御繁栄と御健勝を祈念いたしまして、新年のごあいさつとさせていただきます。

平成 27 年元日

世相漫歩

有権者と政治の距離

京都新聞社社友　亀　井　　励

新年明けましておめでとうございます。ことしも当欄を通じて皆様方と一緒にいろいろな問題を考えていかれることを幸せに思っています。

さて、昨年11月には突然、衆議院が解散され、師走のあわただしい時期に総選挙が行われました。新聞やテレビは早い時期から自民党圧勝の予想を伝え、何の感動もないままに予想通りの結果になってしまいました。

そして、これも予想通り投票率は52%余りと最低を記録してしまいました。私も長年、選挙報道に携わってきましたが、投票率は市町村の選挙管理委員会がいくら啓発活動を展開しても上るものではありません。ずばり、選挙戦がどれだけ有権者の興味を集められるものか、選挙戦の盛り上がり状況次第で投票率は上りも下がりもします。自分が投じる一票によって、ひょっとすると政治のあり方が変わるかもしれない、そう有権者の多くが感じるような選挙戦になれば、多くの人たちが投票所に足を運びます。

反対に、自分が一票を入れようが入れまいが大勢に影響ない、と白けてしまう人が多いようでは投票率は上りません。今回の選挙はまさにそのような状況で行われたのではなかったでしょうか。有権者の約半数が政治から横を向き、有権者から離れたままで政治が進められることになったのです。

ねじれ国会だった時代のように国会が機能低下して、何も決められなかった時代とは違います。今では与党が国会勢力の多数を握り、思うままに政治を動かしていかれます。対抗する野党は主義主張さえはっきりしない小さな政党が離合集散を繰り返すばかりで、与党の対抗勢力になりえていません。そんななかで日本共産党が得票率を上げ、議席数を伸ばしたことは、小勢力とはいえ主張がはっきりしていて、与党の対立軸として一定の評価を得たと言えるでしょう。

こんな状況ですから、これからも日本の政治は与党ペースで進められてゆくに違いありません。しかし、多くの有権者を置き去りにして政治がどんどん進められていいものでしょうか。憲法改正もやがて視野に入ってくるに違いありません。民意を置き去りにした政治の暴走ほど恐ろしいものはありません。選挙は終わってしまいましたが、有権者はあらゆる機会に声を上げるべきではないでしょうか。住民の関係しない所で政治が勝手に動いていくような事態だけは絶対に避けなければならないと、選挙を終わって考えています。

猫の風ちゃん

株式会社　本田設備　山形　幸子

明けましておめでとうございます。

とはいうもの、水の音の掲載はすでに一月下旬でしたね。皆様お正月の雰囲気なぞ、どこ吹く風やら……

で、風つながりで、去年から我が家の一員と相成りました猫の風ちゃんをご紹介致します。風と漢字で表現致しますが、読みは「ふうちゃん」でお願い致します。風ちゃん素性は、野良猫です。たぶん。

去年、七月の初め、主人が早朝から植木の水遣り等で玄関廻りに出ていると、自宅のガレージから、か細い猫の鳴き声が。「車の下に猫？」と一生懸命に潜って見たものの猫の姿などない……

「確かに泣いていたよな…」

朝からゆっくりしている時間も余りなく。そのうち人の気配を感じて逃げるかぁ…と思い、通常の朝の動きとなりました。そりゃそうですね。普通の賢い猫なら、そうします。賢いなら。

で、皆様のご期待通り出勤の時間が来ます。そこで、手前みそで申し訳ございませんが、宅の主人は、賢者で神経が細やか…笑

「ゆっくり、ゆっくり、動くからみて」

私！！「エーエー。見ておくの。」と言いながら、「居ないよね。居ないよな」の期待を裏切り車下から『フギャ～』車ストップで、「主人どうする！」との問いに、車下を、覗くと猫発見！でも引かれていない。尾っぽ少しタイヤの下にある感じ。

大丈夫。と確信してそのままバックバック。私が潜り込んで、猫を抱き上げると、シャー。シャー。猫パンチパンチ。ありとあらゆる猫攻撃。まだ生まれて間もない子猫だけどその迫力はすさまじい。このままでは、私が血だらけになるので、高島屋の紙袋に投入。

早朝から、見てもらう獣医を探し、幸いにも近所のＩ動物病院で、診察して頂くことが可能で、すぐにＸ線やら触診やら、手厚く診察してもらいましたが、とりあえず威嚇がすご…。先生すら、思わず手を引っ込められるほど。最終的にはクリーニングネットに入れてもらう始末。

どうやら、少し右後足と尾っぽを負傷のようですが、子猫なので、暫く様子見ということ

に、なりました。それからが、大変な毎日で、ケージに居られたものの、餌・砂トイレ交換するだけで、シャー。フーフー。と威嚇される毎日でしたが、ようやく秋ごろには、ケージから出てくるようになりましたが、実はすでに我が家には心臓が悪い十六歳の老犬が居間に設置している酸素ハウスの中で闘病中でした。なにかを感じるのか子猫の風ちゃんは、その部屋には一切立入りませんでした。老犬のペグちゃんも、猫には、かまわずゆっくり余生をすごしているようでしたが、十一月の半ば、早朝に静かに虹の橋に旅立って逝きました。

まるで、入れ違うように我が家に迷いこんで来た子猫。ペットロスで落ち込んでいる時、似たような経験をお持ちの方から、迷い込んで来た動物さんは、先代の動物さんから、すでに招待状をもらってやってきているのよって。

そんな話を聞くと、障子バリバリ、壁紙バリバリの風ちゃんも愛おしく感じてしまう今日この頃です。ただ、本当に招待状を持参しているか、どうかは未だに確証がございませんが…。今では子猫の面影もなく、すっかり大人顔の猫。動物の成長は本当に早いものです。風の顔見ながら、最後まで幸せに天寿を全うして過ごして欲しいと切に願ってやみません。

『漢字』

㈱宮崎水道工業所　宮崎　俊彦

新年あけましておめでとうございます。

皆様におかれましては、お健やかに新年をお迎えのこととお慶び申し上げます。

確か前回の投稿も１月号だったかなぁと思いながら書いております。（ゴーストライターではありません）

新年号なので昨年を振り返ってみると、去年の世相を表す漢字は「税」、その前は「輪」、その前は「金」。

さかのぼって絆・暑・新・変・偽・命・愛・災・虎・帰・戦・金・末・毒・倒・食・震…こうして配列すると、2・3年毎にあまり好まれない漢字が選ばれていて、今回の「税」はまさに消費税そのものです。

政府は痛みを伴う改革を共にすすめるということで8%にあげたのに、国会議員の定数大幅削減は宙に浮いたまま５人減で事は済んでしまったのでしょうか。

一票の格差は2.13倍までに大きくなり、司法からも違憲状態と指摘されていても、12月の慌ただしい時期に「アベノミクス解散」の衆議院選挙が600～700億もの血税を使って行われました。

投票率52%の過去最低で終わってみれば、自民党の歴史的大勝利。

ほとんど解散前と変わらず「アベノミクスは信任された。景気はよくなる」といわれ、公務員のボーナスは一番に増額となりました。本当でしょうか。

庶民の暮らしは一向によくなる気配もなく、税金と物価は上がる一方で賃金は上がらず、いつ恩恵が日本全国に広まるのでしょうか。

棄権した約４割の声なき意見も組み上げて先生と呼ばれる議員さんは頑張ってほしいものです。

また、スポーツ界では２月に冬季オリンピックがあり、フィギュア男子の羽生結弦の金メダル、男子ジャンプ競技で伝説のジャンパー「レジェンド葛西」の銀メダルに熱狂し、８月にはサッカーワールドカップが開催され、ベスト４には行けるかなと思いましたが、予選リーグ敗退という残念な結果でした。

テニスでは錦織圭が世界ランク５位にまでかけのぼり、「勝てない相手はいない」という言葉が流行語になるほどでした。

又、12月にはバドミントンの“タカマツ”ペアが初の世界一になり、最後は羽生選手のグランプリファイナルで金メダルと、金で始まり金で終わる熱い一年でした。

ちなみに漢字の次点は「熱」、3位以下は嘘・災・雪・泣と悪いイメージの字が続きました。

子供たちが考えた未来の漢字は、楽・明・夢です。

今年の一文字が明るく愛のある漢字になるといいですね。

願いを込めて今年も頑張りましょう。

パ ズ ル「碁石パズル・変な計算」⑮⑨

マッチ棒を使ったパズルはよく見かけますが、今回からしばらく碁石を使って楽しんでいただきましょう。

〈問題〉

アレッ！　計算がどうも変ですね。

そこで問題。碁石を1コか2コ「移動」「取り除く」または「加える」をして、正しい計算式になるようにしてください。

答えは複数ありますので、一つ解けたからといって終わらずにすべてを答えてください。

（出題・早川嘉美）

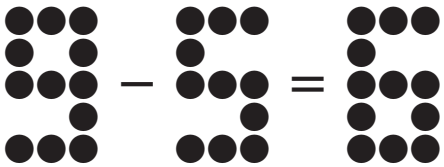

（答えは16頁にあります）

新年賀詞交歓会

平成27年新年賀詞交歓会が、1月6日（火）東山区のウェスティン都ホテル京都において、ご来賓に水田雅博京都市公営企業管理者・前原誠司衆議院議員をはじめ京都市上下水道局幹部、多数の関係団体の方々をお迎えし、盛大に開催されました。

加藤会長の挨拶では、我が国の経済状況を分析した上で、震災復興や景気・雇用対策等諸課題解決に向け第3次安部内閣に期待感を示した上で、各地で発生する自然災害にもふれ「防災に対する備えの重要性を常に認識し、継続して各種訓練に取り組むなど、これからも市民の安心・安全に努めていかなければならない」と述べられました。

引き続き、ご来賓を代表して水田雅博管理者からは正月の降雪でも上下水道に大きな混乱はなかったと紹介し「私たちの業務はこれが当たり前。市民のライフラインをしっかりと守り発展させていくため、今年も会員のみなさまと確かな連携を図っていきたい」と挨拶されました。

続いて、前原衆議院議員からは、市北部地域における水道整備が完了したことを受け「今度は下水道整備となる。上下水道や電気、ガスは最低限の文化的な生活上で必要不可欠なもの。ライフラインはまさに市民の生命線であり、守るため更なる貢献をお願いしたい。」と挨拶されました。

この後、会長、ご来賓の皆様により鏡割が行われ、新春に相応しい和やかな雰囲気の中で、懇親を深めるとともに、盛会の内に進められ、賀詞交歓会を終了いたしました。

挨拶をされる加藤会長

挨拶をされる水田管理者

挨拶をされる前原衆議院議員

新年を祝う鏡開き

青年会ページ

雪の正月

㈱五光商会　山本　真義

毎年、元日に家族で伏見稲荷大社に初詣に行っています。今年も例年通り、朝にお雑煮を食べ、昼前から伏見稲荷に向かいました。自宅から二駅なので行きは電車、帰りは徒歩で帰ってきます。駅に着くと、相変わらずの人の列です。本殿の手前まで来ると、いつもなら足が止まるのですが、どんどん人が進んでいます。五分程で本殿まで、たどり着き、ふと、お賽銭箱の上を見ると、十か所ぐらいに吊られている鈴が吊られていません。鈴が吊られていないだけで、ここまで人の流れが変わると関心していました。雰囲気に欠けますが、早く帰れるし、少し嬉しい気持ちになっていました。大晦日まで仕事をしていましたし、元日ぐらいは家でゆっくりしたいと思っていました。帰る途中、娘が「ベビーカステラが食べたい」と言い出しました。店を見ると、すごい行列です。仕方なく人の流れに逆走し列の後ろまでたどり着きました。結局30分程並ぶ破目になりました。並んでいる間、一袋千円でいくら儲かるねんと思っていました。すると、パラパラと雪が降ってきました。ベビーカステラを買う頃には頭の上が真っ白になる程でした。急いで電車で帰り、自宅に着くと駐車場にどんどん雪が積もってきました。子供たちのテンションは上がり、結局、暗くなるまで雪遊びをする破目になりました。

次の日、例年通りに私の実家に行く事になりました。雪も止み、所々で高速道路が通行止めになっていましたが、実家の伊丹市までは名神高速を利用する事ができました。12月に購入した中古車を久しぶりに運転できることもあり、私のテンションは上がっていました。車中、家族が「車が狭い」と文句を言っていましたが、私にはそんな事どうでもいいと思っていました。自分が乗りたい車に乗ると決めていましたから。久しぶりに運転していて楽しいと感じていました。実家では祖母や従姉に挨拶をし、いつも通りに両親と妹の家族と晩御飯を食べ、20時半ぐらいに実家を出ました。家族に文句を言われながらも運転を楽しんでいました。すると、名神の高槻を超えたあたりから急に雪が降ってきました。トンネルを抜けると、辺りは真っ白、車の渋滞が始まりました。楽しい運転が一転、恐怖の運転に変わっていきました。無事、南インターを降り、恐る恐る自宅までたどり着きました。恐怖の運転から解放されると思いきや、駐車場の入口のほんの少しの坂が上りません。運転に慣れていないせいか、馬力が高いせいか（少し自慢）、思うように車が動いてくれません。駐車場の通路に止めるのが精一杯でした。次の日は予想通り、子供たちとの雪遊びの一日でした。日

頃、仕事をしていると、こまめに天気予報をチェックしていますが、今回、天気予報をチェックしていない自分に罰があたったという話でした。

パ ズ ル「碁石パズル」⑮⑨

1コ　9－3＝6

2コ　8－5＝3　　8－3＝5　　9－6＝3

第92回　管工会　成績表

2014/12/2　日新都C・C

	出席者名	会社名	OUT	IN	GROSS	HDCP	NET
1	山口　喜代次	大喜設備	41	41	82	8	74
2	宇野　武男	宇野設備	51	45	96	20.4	75.6
3	林　信吾	シンテック	49	42	91	15	76
4	矢島　耕治	太成工業	49	42	91	14	77
5	松浦　兼俊	大東工業	57	43	100	23	77
6	上田　茂	上田工業所	43	43	86	8.4	77.6
7	安田　浩治	安田管工	55	50	105	27	78
8	樋口　文雄	えびす建設	52	48	100	21	79
9	橋本　秀雄	橋本工業	48	46	94	14	80
10	本田　博志	本田設備	50	51	101	21	80
11	中川　淳	中川工業	45	46	91	10	81
12	阿知波伸一	近代設備	54	45	99	18	81
13	細見　茂	細見工業	51	41	92	10	82
14	森田　稔	協立工業	61	39	100	17	83
15	沼田　良隆	沼田工業	51	53	104	19	85
16	萩原　嘉樹	ハギハラ	51	53	104	18	86
17	中村　守福	ナカムラ工業	55	50	105	19	86
18	吉田　昌弘	三興設備	56	50	106	20	86
19	入江　俊弘	入江工業	52	61	113	27	86
20	竹中　雅子	伏見管工	53	62	115	29	86
21	芦田　六郎	春日設備	54	53	107	20	87
22	愛須　基宏	愛須工業	60	49	109	21	88
23	浅田　成彦	水道協会	50	48	98	8	90
24	松下　剛	水道協会	57	56	113	23	90
25	宮﨑　俊彦	宮崎水道	61	52	113	18	95
26	太田　弘和	太田工業	61	56	117	20	97
27	藤川　久栄	藤川水道	69	56	125	23	102
28	西村　和真	西村工業	71	68	139	36	103
29	山田　潔	大和設備	67	52	119	12	107
30	矢野　雅史	矢野設備	81	64	145	36	109
31	宮尾　勝己	ミヤオ設備	44	413	457	9	448

B・G	D・C	N・P
山口　喜代次	入江　俊弘	松浦　兼俊
	山口　喜代次	山口　喜代次
	宮尾　勝己	細見　茂
		樋口　文雄
		宮﨑　俊彦
		沼田　良隆
		森田　稔
		林　信吾
		松下　剛

☆萩原幹事長より一言

今回は本田氏古希・山田氏還暦祝賀記念大会と銘打って開催させて頂き、皆様大いに楽しんで頂けたと思っております。
優勝は山口社長！しかもベスグロ優勝という事で、さすがの一言です。
本当におめでとうございます。
次回からハンディキャップが改正されますので、皆様楽しみにして下さい。
来年度も皆様ご参加宜しくお願いします。

※今回、矢野氏、宮尾氏のスコアがゴルフ場のミスにより誤って集計されてしまい、お二人及び管工会ご参加頂きました皆様には、多大なご迷惑をお掛けいたしまして申し訳ございませんでした。

☆優勝者　山口社長より一言

今回、久しぶりに管工会で優勝させて頂き非常にうれしく思っております。
懇親会にも参加させて頂きたかったのですが、所用により欠席させていただきました。
次回も２回連続優勝できるように練習あるのみです。
皆様、来年度も宜しくお願いします。

（祝：古希）㈱本田設備社長　本田氏

（祝：還暦）㈱大和設備工業会長　山田氏

協会・組合通信

月・日	京水発	京管発	件　　名
11. 19	44		漏水修繕業者の登録
25	45		「人権研修会」開催のご案内
28	47 48	40	11 月理事・監事会　議事録 給水装置工事又は排水設備工事の施工にあたって
12. 1	46	41	新春賀詞交歓会のご案内 消防設備士講習実施案内
5	50	42	協会・組合の年末年始業務取扱について

協会・組合　近況報告

月・日	曜	時　間	行　　事
11. 6	木	16：00 19：00	広報委員会 青年会役員会
11	火	16：00	事業委員会
13	木	16：00	財務委員会
14	金	16：00	業務委員会
18	火	13：30 16：30	普通救命講習会 企画・防災委員会
22	土	14：00	写真同好会
26	水	15：00 16：00	総務委員会 理事・監事会
12. 2	火	9：30 19：00	管工会（日清都カントリークラブ） 青年会役員会
11	木	14：00	人権研修会
18	木	17：00	財務委員会

今月の歌

追　憶　の　詩

むすんでひらいて

作詞者不詳
ルソー作曲

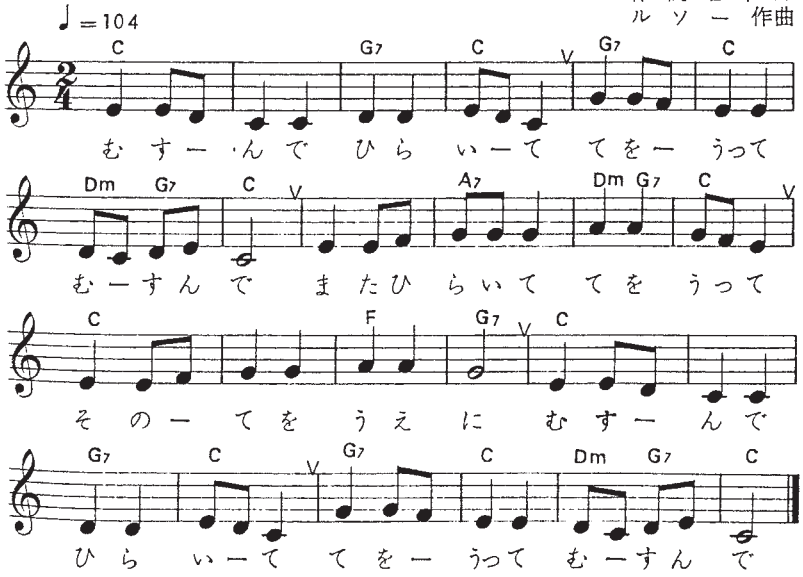

むすんで　ひらいて
手をうって　むすんで
またひらいて
手をうって
その手を上に（下に）
むすんで　ひらいて
手をうって　むすんで

明治十四年十一月
「小学唱歌集(初)見わたせば」

編集後記

皆さん、新年明けましておめでとうございます。

さて新しい年を迎えられて新鮮な気持ちで一年を送りたい思いです。

アベノミクス財政政策で増えています公共工事　伴って民間工事も増えております中でやはり安定した経済を願うばかりです。お正月気分も少し薄らいでいますが、各自いろいろな思いの中で今年も精一杯頑張りましょう！！

ミヤオ設備㈱　宮尾　勝己

SEKISUI

エスロンタイムズ on the Web
http://www.eslontimes.com

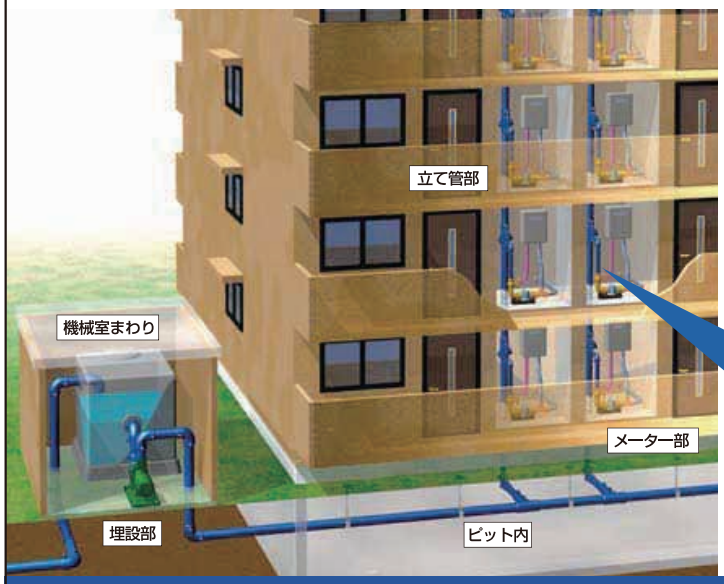

給水はオール耐震樹脂の一体化ライン!

水道用高性能ポリエチレン管
建物給水管用 エスロハイパーAW

建築設備用
ポリエチレンパイプシステム研究会規格
PWA 005/006規格品・準拠品

水道本管で豊富な実績を持つ
エスロハイパーが**屋外消火栓設備等**にご使用いただけます。

認定書

呼び径50,75,100,150で
日本消防設備安全センターの
性能認定取得

呼び径	認定番号
NEW! 50	PL-032号
75	PL-024-1号
100	PL-023-1号
150	PL-025-1号

※性能認定品以外の品種を使用する場合は、消防法施行令第32条による申請が必要となります。

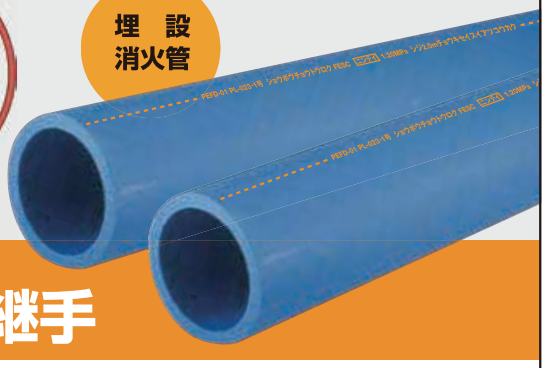

屋外消火栓設備用高性能ポリエチレン管
エスロハイパーAW 消火管・継手

積水化学工業株式会社 環境・ライフラインカンパニー　西日本支店　京滋事業所
〒601-8105 京都市南区上鳥羽上調子町 2-2(京都研究所内)　TEL 075-662-3418　FAX 075-662-3427

京滋No.1の圧倒的品揃え!
積水化学工業㈱代理店

㈱ヒトミ

本社:075-642-4121
大津:077-521-6318

大成式ストレーナ

ドットデル®

TS-06

管更生、布設替えよりも低価格で スピーディーに夾雑物を完全排除

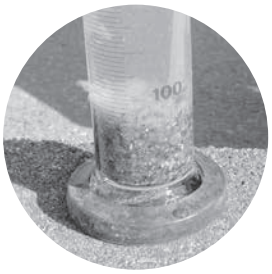

●夾雑物捕捉状況

- ●多筒式エレメント採用により、耐久性に優れ、小スペースでエレメントの取り出しができます。
- ●通水しながら逆洗作業ができます。
- ●逆洗作業中も夾雑物を常時捕捉します。
- ●逆洗はエレメント内の水の流れを完全に逆流させるため、逆洗効率が良く排水量が少なくて済みます。逆洗軸を一回転する事により全てのエレメントの逆洗が終了します。
- ●差圧検知およびタイマーによる自動逆洗装置も取り付け可能です。

タイ・フレックス®

地盤の変化にしなやかに対応、ライフラインを守ります。

ダクタイル鋳鉄製ボール型伸縮可とう管（TF-80）

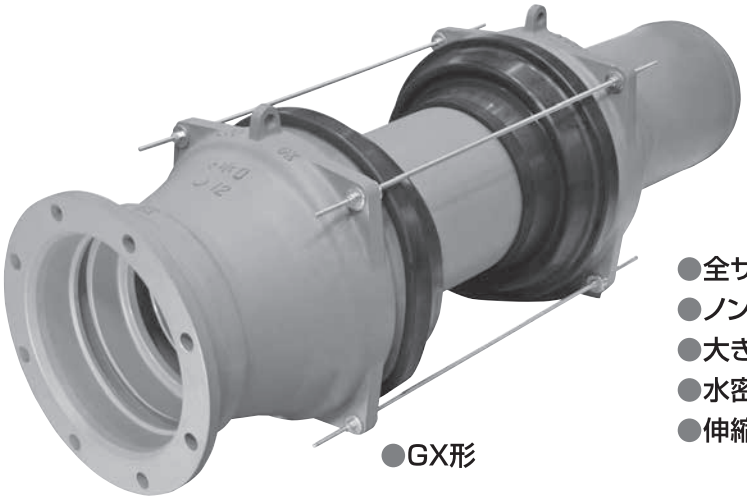

●GX形

- ●全サイズ離脱防止性能A級（3DkN以上）
- ●ノンボルトで軽量・短面間・コンパクト
- ●大きな曲げ角度・偏心量を実現
- ●水密性の高い信頼のT形ゴム輪を採用
- ●伸縮・屈曲・捩れ等複合変位に対応

KEEP THE LIFE LINE, LINK THE NEXT

※本広告掲載の、製品の外観・仕様は予告なく変更する場合があります。

水道管路機器のパイオニア、不断水の

大成機工株式会社

www.taiseikiko.com

大阪営業部／大阪市北区梅田1-1-3-1900（大阪駅前第3ビル）

TEL.06（6344）1144（代表）FAX.06（6344）7942

KITZ

キッツの給水装置用製品

KCPジョイント

JWWAサドル付分水栓

伸縮型・逆止弁内蔵
ボール止水栓

キー式甲型止水栓

日本で最初にISO9001認証取得
KITZ
株式会社キッツ
本社 〒261-8577 千葉市美浜区中瀬1-10-1
バルブ事業部 国内営業本部

給装営業部
関西給装営業所 ☎06-7636-1061
〒550-0013
大阪市西区新町1-34-15 グレンチェックビル
http://www.kitz.co.jp

SEKISUI

充実LINEUP

■建物用耐火性硬質ポリ塩化ビニル管・継手(建物排水・通気用)

エスロン 耐火VPパイプ配管システム

(財)日本消防設備安全センター性能評定
令8区画(2時間耐火)取得品

エスロン プラスチック単管式排水システム

耐火プラADシステム
高層階まで対応
耐火プラAD継手 〈FS-PAD〉
耐火VPパイプS 〈FS-VP-S〉

単管式排水システム
鋳鉄製集合継手との接続も可能
ADスリム継手FS
耐火VPパイプ 〈FS-VP〉

中低層階に最適
耐火プラADミニシステム
耐火プラADミニ継手 〈FS-PAD-M〉
耐火VPパイプ 〈FS-VP〉

ループ通気方式・伸頂通気方式
改修工事にも最適
中空壁の貫通も可能
耐火DV継手 〈FS-DV〉
耐火VPパイプ 〈FS-VP〉

積水化学工業株式会社 環境・ライフラインカンパニー　西日本支店　京滋事業所
〒601-8105 京都市南区上鳥羽上調子町 2-2(京都研究所内)　TEL 075-662-3418　FAX 075-662-3427

エスロンタイムズ on the Web
http://www.eslontimes.com

水と空気の快適環境をプロデュース

株式会社 仲啓

京都本社
〒601-8356
京都市南区吉祥院石原京道町６番地
TEL075-280-9088　FAX075-288-3030
http://www.nakakei.co.jp/

昭和電工建材株式会社

ガラ処分は洛東建設へ

カッター工事の
ご用命は洛東建設に

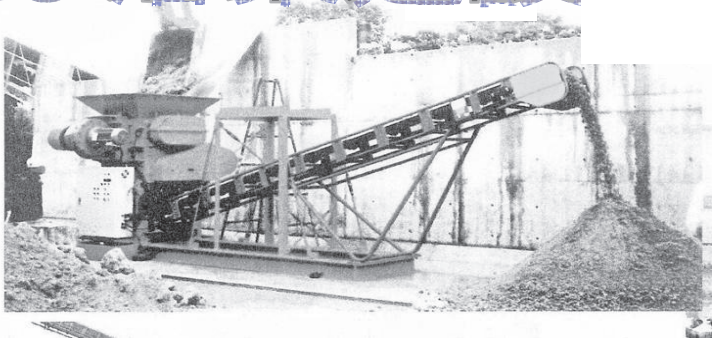

KES ステップ２登録

京エコ計画

GPN

吉祥院　リサイクルセンター

中間処分業許可第 6520063320号

平成１９年度京都府中小企業地球温暖化対策応援補助事業所

平成１９年度京都府中小企業経営革新知事承認事業所

京都市中小企業支援 センター　バリュークリエーション　第１６回VC認定

京都府エコ京都21スタイル部門「１９ーエコスタイル　登録番号第３４号

京都市グリーン購入ネットワーク（GPN）登録会員

㈱洛東建設

TEL 661 ― 6552
HP:http://www.rakuto.info
e-mail:rakuto.rc@rakuto.info

――いつも、そこに――
クリモトの製品群

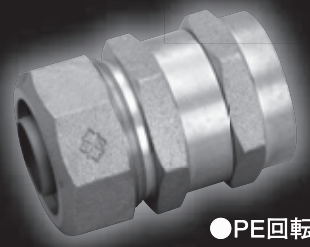

●PE回転継手分止水用

●エルボ

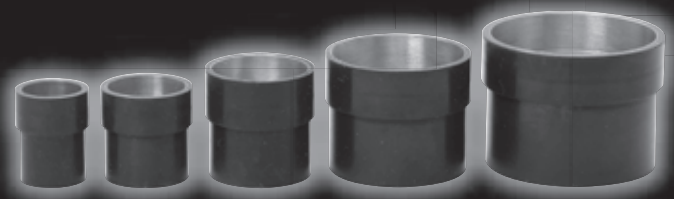

●密着銅スリーブ

●サドル付分水栓

クリモトの水道用器具は、いつの時代にもマッチする
信頼性の高い製品を各種そろえています。
特に、多様化する社会のニーズに応え、
求められる製品を常に追求し、合理化・省力化に努めています。

栗本商事株式会社
URL:http://www.kurimoto.co.jp/kurimototrading/

本　社　〒590-0907 堺市堺区緑町4丁152番地(堺鉄鋼ビル)　☎072(232)9541
東京支店　☎03(5658)1512　九州支店　☎092(432)0246
名古屋営業所　☎052(586)1580　仙台出張所　☎022(265)8731
広島営業所　☎082(296)1052　堺事業所・物流センター　☎072(229)0093

メータユニットの
トップランナー
NIPPO

画期的な新機構・新技術

パイプシャフト用
減圧弁付メータユニット **RMUP** Z-244

●ストレーナ付カートリッジ式減圧弁。
●洗管時は、洗管キャップで異物除去。

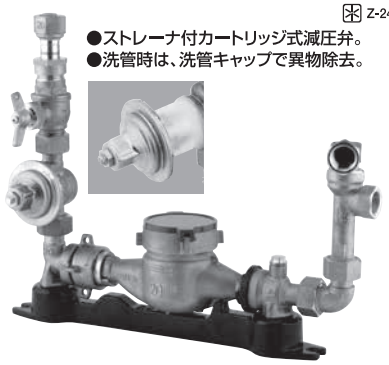

不断水メータ交換システム
メータバイパスユニット **MBU** Z-245

●メータ交換時断水なし。
●簡便なメータ脱着機構。

アクアステージア MUA
キャビネット型
集合メータユニット
Z-244

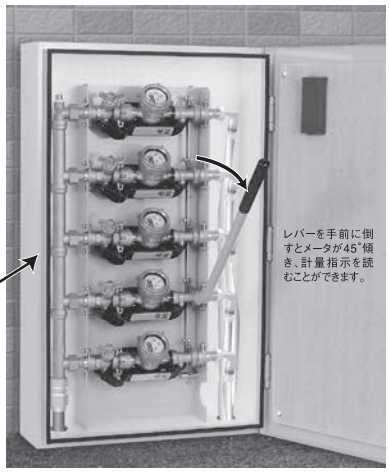

素敵な創造～人へ・未来へ
NIPPO VALVE
株式会社 日邦バルブ
http://www.nippov.co.jp/

ISO 9001・14001 認証取得
本社・松本工場
〒399-8750　松本市笹賀3046番地
北海道工場
〒059-1362　苫小牧市柏原6-120

大阪営業所　〒530-0044　大阪市北区東天満2-9-4　千代田ビル東館
TEL(06)6354-1057　FAX(06)6355-2213

SEDIA
SYSTEM

SEDIA SMILE PROJECT
はじまっています。
セディアスマイル
プロジェクト。

きれいな水と快適な住空間、
そして最高の笑顔がある暮らし。

最高の笑顔は幸せのしるし。そう信じて、私たちの「水と住まいを育むビジネス」は、全国にネットワークをどんどんひろげ、役立つサービスをもっともっと増やして、これからもよりたくさんの人々の笑顔に貢献していけるはず。セディアシステムと共に、水と住まいとスマイルのあしたへ！ 渡辺パイプは、大切なライフラインと快適な住空間づくりを通して、笑顔いっぱいの皆さまの暮らしを応援しています。

水・住まい・農業の明日へ。そこにセディアシステム
渡辺パイプ株式会社
http://www.sedia-system.co.jp
■業務内容：管工機材、住設機器、農業資材、鉄鋼建材、土木資材の販売、並びに企画、設計。
■京都サービスセンター
〒612-8372 京都府京都市伏見区北端町85番地
TEL：075-612-8971　FAX：075-612-8975
■本社 〒130-0014 東京都墨田区亀沢1-4-7 TEL：03-3626-3131

本当の実力は見えにくい！

ラクユーZ工法がそれを証明します。

ラクユーZ工法は、周辺環境への配慮・安全性・施工性・経済性を重要視し、維持管理時や老朽化した下水道の人孔・管渠の更生・補修・更新などの施工時に、絶大な偉力を発揮する不断水水替工法です。

◆ 下水道管渠の陥没下水道管渠取替工事

◆ ラクユーZの装着

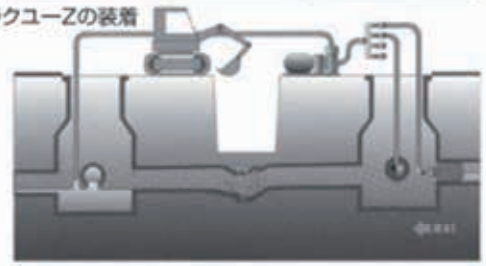

◆ 下水道管渠の取替え完了

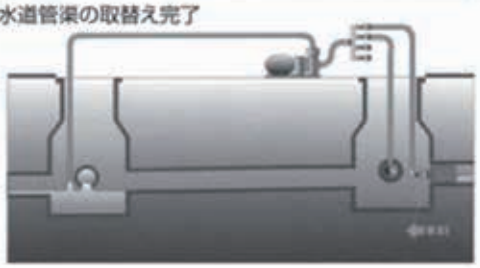

会員募集中

RAKUYU-Z

ラクユーZ工法協会
〒101-0038　東京都神田美倉町9番
神田美倉町ビル8F
TEL：03-6206-9286　FAX：03-6206-9287
E-mail：info@rakuyuz.jp　HP：www.rakuyuz.jp
京環メンテナンス株式会社
〒615-0826　京都市右京区西京極畔勝町4-3
TEL：075-323-1441　FAX：075-323-1442

SANEI

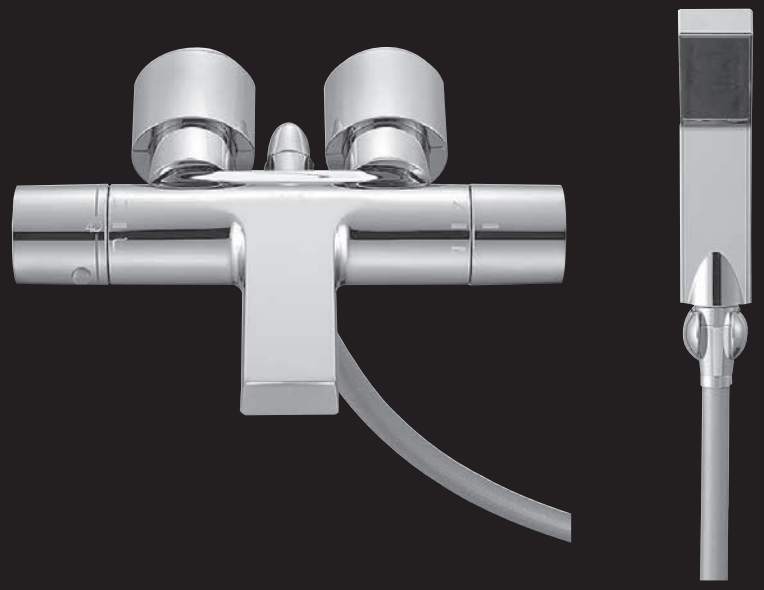

SUTTO

無駄の無いフォルムと上質な仕上げ

SK1831

Kyoto Kizai

住宅設備機器と管工機材の

株式会社 京都機材商会

〒615-8033
京都市西京区下津林東大般若町35
TEL(075)381-2185 FAX(075)393-2595
ホームページ http://www.kyoto-kizai.co.jp

未来を見つめる鐵人

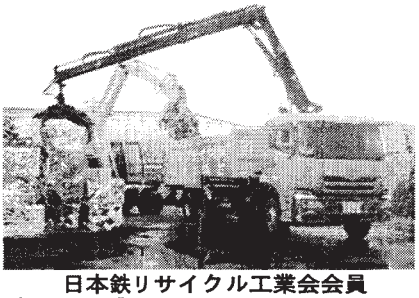

日本鉄リサイクル工業会会員
中間処理業 ISO9001 ISO14001
産業廃棄物収集運搬業 OHSAS18001

日曜日、祝日、遠方でも引取OK

配車専用 075-924-2361

金属リサイクルプラント

株式会社 伊藤商店

マニフェスト発行

URL http://www.iron-ito.co.jp
E-mail ito@iron-ito.co.jp

本社工場 周辺地図

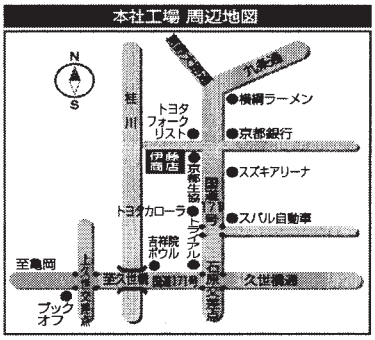

〒601-8382 京都市南区吉祥院石原上川原町6
TEL.075-661-2095
FAX.075-682-7135

スクラップの事、
ぜひお問い合わせください。

- ●建物解体物
- ●建設・土木工事の撤去・不要資材
- ●金属加工の端材・切削屑
- ●不要設備・不要機械
- ●水道・電気等各種工事で発生する金属スクラップ等々、

お気軽にお電話ください。

向日工場 周辺地図

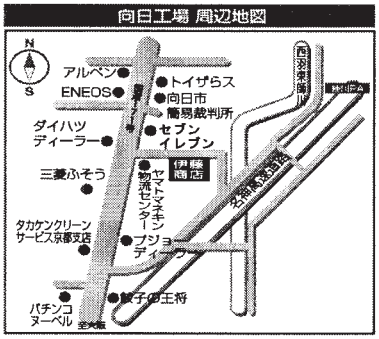

〒617-0004 向日市鶏冠井町南金村11-1
TEL.075-924-2361
FAX.075-924-2363

SINCE 1996
ライフラインの新定番

クボタシーアイ 水道配水用 ポリエチレンパイプ

平成16年6月　平成17年1月
水道ビジョン、水道事業ガイドラインでも耐震管材に認定
（社）日本水道協会 水道施設耐震工法指針・解説2009年版に掲載

耐震管工事はスピードアップの時代！

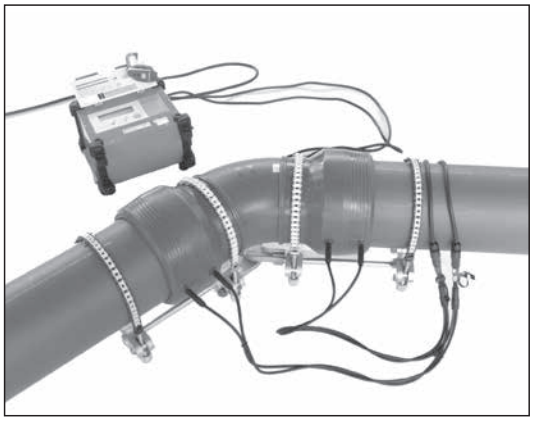

① EF片受口2個同時通電工法
② 片受口1個単独通電と比較して
通電時間が半分

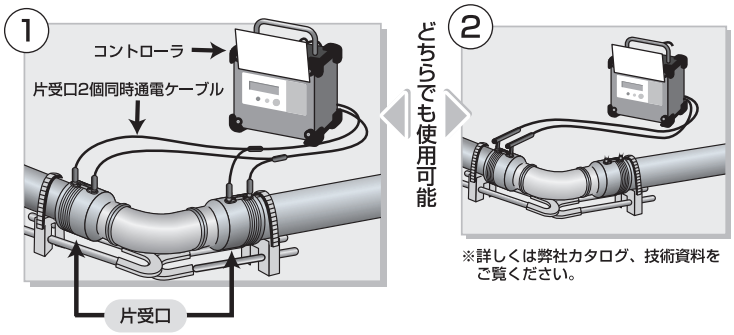

※詳しくは弊社カタログ、技術資料をご覧ください。

暮らしを支える 見えない力
クボタシーアイ株式会社

本　　社 〒556-8601 大阪市浪速区敷津東一丁目2番47号 ☎(06)6648-2375
東京本社 〒111-0041 東京都台東区元浅草二丁目6番7号 ☎(03)5246-7800
ホームページアドレス http://www.kubota-ci.co.jp

株式会社 井尻商会
IJIRI

本　社　京都市下京区五条通堀川西入
〒600-8357　TEL(075)801-3221　FAX(075)841-9267

AW 株式会社 ～総合プロデュース企業～

■本　　部　TEL 0774－21－0011　　■福知山支局　TEL 0773－24－0675

常温アスファルト製造販売

ネオファルト工業株式会社

〒612-8243　京都市伏見区横大路下三栖城ノ前町54-5
ＴＥＬ（075）623－2720
ＦＡＸ（075）623－2721

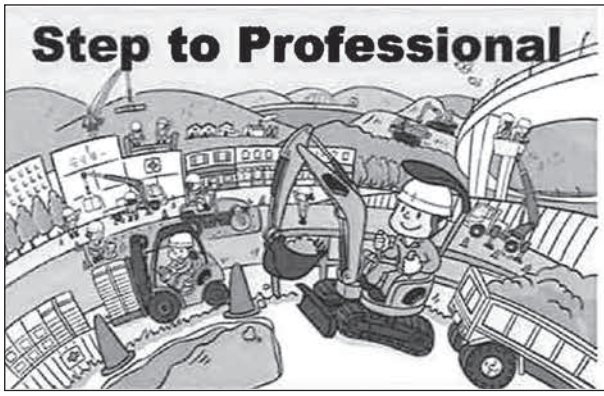

プロのライセンスを、あなたも。
安全は企業の宝、資格は一生の財産。ライセンスで「差」をつけよう!

労働局長登録教習機関
キャタピラー教習所株式会社

近畿教習センター

【茨木教習所】〒567-0066 大阪府茨木市下井町1-23 Tel.072-641-1121

保温・保冷・断熱・防露　熱絶縁工事施工

DAIWA

大和工業株式会社

〒604-8824 京都市中京区壬生高樋町４３番地
ＴＥＬ　０７５－８０１－５１３６
ＦＡＸ　０７５－８０１－７５５４
HP-URL　http://page.freett.com/daiwahp/
E-MAIL　daiwa-ml@mtg.biglobe.ne.jp

株式会社 北斗プリント社

16190123(04)　KES ステップ１認証

〒606-8540 京都市左京区下鴨高木町38-2
Tel:075-791-6125　Fax:075-791-7290
URL http://www.hokuto-p.co.jp　E-mail:hp@hokuto-p.co.jp

HOKUTO PRINT CO.,LTD.
TOTAL PLANNER - FROM DESIGN TO PUBLISHING

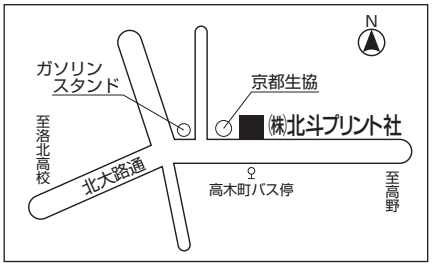

メータセットPS2

PS2 ▶ 一台で通水方向・ハンドル位置が自由自在

Quality, Safety & Originality

前澤給装工業株式会社

本　　社　〒152-8510 東京都目黒区鷹番2丁目13番5号　Tel.(03)3716-1511　Fax.(03)3716-1770
京都営業所　〒604-0835 京都市中京区御池通間之町東入高宮町206　Tel.(075)222-2241　Fax.(075)222-2247
http：//www.qso.co.jp/

建機のことなら
何でもご相談ください

＊＊＊営業内容＊＊＊
- 建設機械・器具の出張修理
- 油圧ホースの出張製作・交換
- 建設機械・器具の販売

お問い合わせ・ご依頼
携帯電話：080-1505-8381

やまうち建機

長岡京市友岡四丁目 17-11　TEL&FAX　075 (952) -2191

YOKOHAMA
横浜ゴム認定　高圧ホースアッセンブリーセンター

直結給水用ブースタポンプ
KDP2形

e-star
(社)日本水道協会認証品

給湯給水補助装置
SFRH(W)・SFR(W)ベビースイート

清潔ステンレス
メンテナンス容易
高い給水性能
省スペース
静音
清潔ステンレス

大切な「水」をあなたへ
川本ポンプ
http://www.kawamoto.co.jp

京都営業所／〒612 - 8429 京都市伏見区竹田西段川原町140　TEL〈075〉645 - 1011
本　　社／〒460 - 8650 名古屋市中区大須4 - 11 - 39　TEL〈052〉251 - 7171

ANA CROWNE PLAZA KYOTO

ANAクラウンプラザホテル京都
〒604-0055 京都市中京区堀川通二条城前
Tel　075-231-1155　Fax　075-231-5333
www.anacpkyoto.com

世界の歴史都市、京都の中央に位置し、
世界文化遺産「二条城」の前に佇む
ANA クラウンプラザホテル京都。

建設経済新聞
【社団法人日本専門新聞協会加盟】
株式会社 建設経済新聞
総整備費約
21年度予算
基幹技能者の活
4月にガ

建設業界の未来をともに支える力でありたい

(株)建設経済新聞社　http://www.kjc-news.co.jp

本　　社　京都府京都市東山区本瓦町６６０－６　TEL075-541-0328
滋　賀　支　社　滋賀県大津市石山寺５丁目１０－１１　TEL077-533-7431

永年の信用
まごころのご奉仕

葬祭センター
公益社

本　　社／京都市中京区烏丸通三条下ル ☎(075)221-4000
フリーダイヤル 0120-00-4200 http://www.koekisha-kyoto.com

◆ 葬 儀 式 場 ◆

北ブライトホール（堀川紫明）京都市北区紫明通堀川東入ル ☎(075)414-0420
中央ブライトホール（五条大和大路）京都市東山区五条通大和大路 ☎(075)551-5555
南ブライトホール（堀川八条）京都市南区堀川通八条下ル ☎(075)662-0042
西ブライトホール（五条西大路）京都市右京区五条通西大路西入ル ☎(075)322-0042
山科ブライトホール（五条外環）京都市山科区五条通外環状線東入ル ☎(075)595-0042
烏丸ブライトホール（因幡薬師）京都市下京区烏丸高辻南入東入 ☎(075)351-7724
宇治ブライトホール（宇治槇島）宇治市槇島町（京都文教大学前）☎(0774)20-0042
大津ブライトホール（大津駅南）大津市朝日が丘１丁目 ☎(077)523-0042

地元密着、24時間安心対応のコインパーキングで土地活用。

キョウテク株式会社

不動産のことなら、コインパーキングだけでなく、
お気軽にご相談ください

着実に、一歩一歩。

本社　TEL 075-415-0100　FAX 075-415-0089
〒603-1843 京都市北区小山上総町10番地1 キョウテク北大路ビル2F

みんなで止めよう温暖化
チーム・マイナス6%

環境にやさしい企業をめざす

杉本商事株式会社

・環境配慮関連製品
・屋上緑化関連製品
・京都市型　上下水道製品

KES
KES・環境マネジメントシステム・スタンダード
ステップ１登録

京都府京都市伏見区下鳥羽広長町163
TEL(075)603-0200　FAX(075)603-3232
URL　http://www.sugimotoshoji.co.jp
E-mail　sugimoto@sugimotoshoji.co.jp

全天候型舗装補修材　パーマパッチ　20kg/袋

（取扱品目：細密粒タイプ・細粒タイプ）
今までの常温合材と違い、材料の飛散がなく、交通量があるほど強度発現が早いため使用する場所を選びません
治体によっては本復旧とみなされているため、仮舗装から本復旧への手間を省略可することができ大変経済的です
お気軽にお問合せ下さい！

納入先：国土交通省・NEXCO・各地方自治体・水道会社・ガス会社

〒647-0081　和歌山県新宮市新宮4643-15
☎0735-22-6021　　0735-23-0428
HP　http://www.kosaka-gumi.co.jp/　✉info@kosaka-gumi.co.jp

有限会社　小阪組

団体特約の割引制度を結んでいます。

15%割引　特典
・・・一般祭壇価格より割引
（ご家族の方もご利用できます）

玉泉院

ご葬儀に関するお問い合わせは
0120-094110
24時間営業

セレマへのご連絡の際には必ず団体名を告げて下さい。

株式会社セレマ　玉泉院
経産大臣許可　互第5001号

ご注意
●施行後にお申し出いただいても割引はできません。
●個人のセレマ会員の方は20%割引ですので、団体割引の対象外です。

玉泉院京都 ☎075-682-4444

DIAMOND　&　X－RAY　SERVICE

株 式 会 社　石　田　工　業

〒615-8301　京都市西京区桂徳大寺北町 155 番地
TEL　０７５－３９４－２１２１
FAX　０７５－３９４－２１６６
http://www.diamond-service.co.jp

（社）京都市公認水道協会の皆様へ

日本旅行の旅行が
3～5%割引
になります！

＜対象商品＞
①国内旅行
赤い風船　3%割引
②海外旅行
Best ベスト　（3%割引）

日本旅行
NIPPON TRAVEL AGENCY
京都四条支店
〒600－8006　京都市下京区四条通柳馬場南側
電　　話：075－223－2311
ファックス：075－221－1726
担　　当：土（つち）　文　樹
営業時間　：平日　9：30～17：30
（土・日・祝日はお休みを頂いております）

メータユニット一体型で1つのメータボックスに
最大4つの量水器を設置可能！ 特許出願中
■463の水道事業体より順次許認可取得中 ■東京都水道局登録済
低層集合住宅用・複式メータボックス
クワトロ Quattro
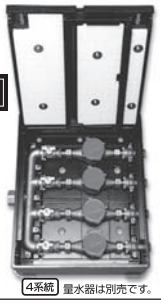
4系統 量水器は別売です。
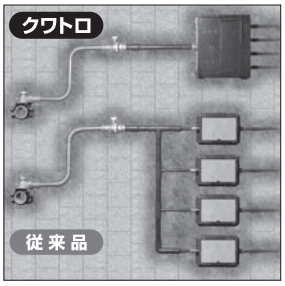

水と暮らしを結ぶ
株式会社 タブチ 商品のお問合せは 0120-481-130（いいみず）
検索機能充実の TBC WEB カタログ TABUCHI WEB CATALOG はホームページから！ タブチ 検索
モバイルサイトはこちら
〈本社/工場〉〒547-0023 大阪市平野区瓜破南2丁目1-56 TEL 06-6708-0150（代） 〈大阪支店〉〒547-0023 大阪市平野区瓜破南2丁目1-56 TEL06-6708-0152 FAX06-6708-6801

人を守る　街を守る
有限会社 ケイエスガード
〒616-8085　京都市右京区太秦安井松本町14番地36
TEL：075-813-1088　FAX：075-812-2288

省エネ時代への回答。

実力派です――ツルミの工事排水用水中ポンプ

電極式自動運転タイプ

夜間の住宅密集地など、騒音防止が不可欠な作業環境に最も威力を発揮します。

LBA型

機動性に優れたコンパクトタイプ。
出　　力：0.25kW・0.48kW
吐出し口径：40・50mm

KTVE型

LBA型の上位機種で、中形タイプとしています。
出　　力：0.75～5.5kW
吐出し口径：50・80mm

株式会社 鶴見製作所

大阪本店：〒538-8585 大阪市鶴見区鶴見4-16-40　TEL.(06)6911-2351(代)
近畿支店：〒538-0054 大阪市鶴見区緑2-1-28　TEL.(06)6911-2311(代)
京都営業所：〒612-8414 京都市伏見区竹田段川原町75　TEL.(075)645-2455(代)

Mikasa
http://www.mikasas.com

未来へ伸びる、三笠の技術。

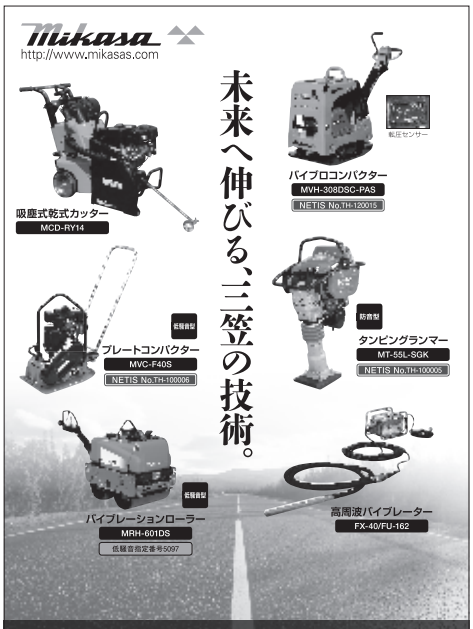

三笠産業株式会社
MIKASA SANGYO CO., LTD. TOKYO, JAPAN
本社／〒101-0064 東京都千代田区猿楽町1-4-3 TEL. 03-3292-1411 (代)

エンジンコンプレッサ

PDS55S(16PS)
・軽トラック搭載OK！

エンジン発電機

HP2400SV
HP2800SV
・インバータで超低燃費！

高所作業車

ENTL061
作業床地上高　6.1m

超低騒音エンジン発電機

SDG25AS
・夜間工事、市街地工事に！
超低騒音

AIRMAN®

北越工業株式会社

管工事三役！

車幅580mm
超コンパクトボディ

YANMAR

● SV05

究極の
狭所作業性！

● J09-A

スリム&
コンパクト

● SV08-1A

ヤンマー建機株式会社　大阪支店
・大阪府東大阪市高井田本通1-7-30
・TEL 06-6783-1121

本　社：京都市中京区四条中新道西入
TEL 075-802-0171　FAX075-841-1595
URL http://www.takaishi-mi.co.jp
営業所：伏見・亀岡・木津・京北・福知山
ヤード：八条リースセンター
　　伏見仮設センター

ネットワーク力（京都府下一円）
専門力（建設・土木機械・資材専門商社）

TAKAISHI
MACHINNERY INDUSTRY COPPORATION
高石機械産業株式会社